

## Cade dalla vespa, Renga ricoverato al Civile

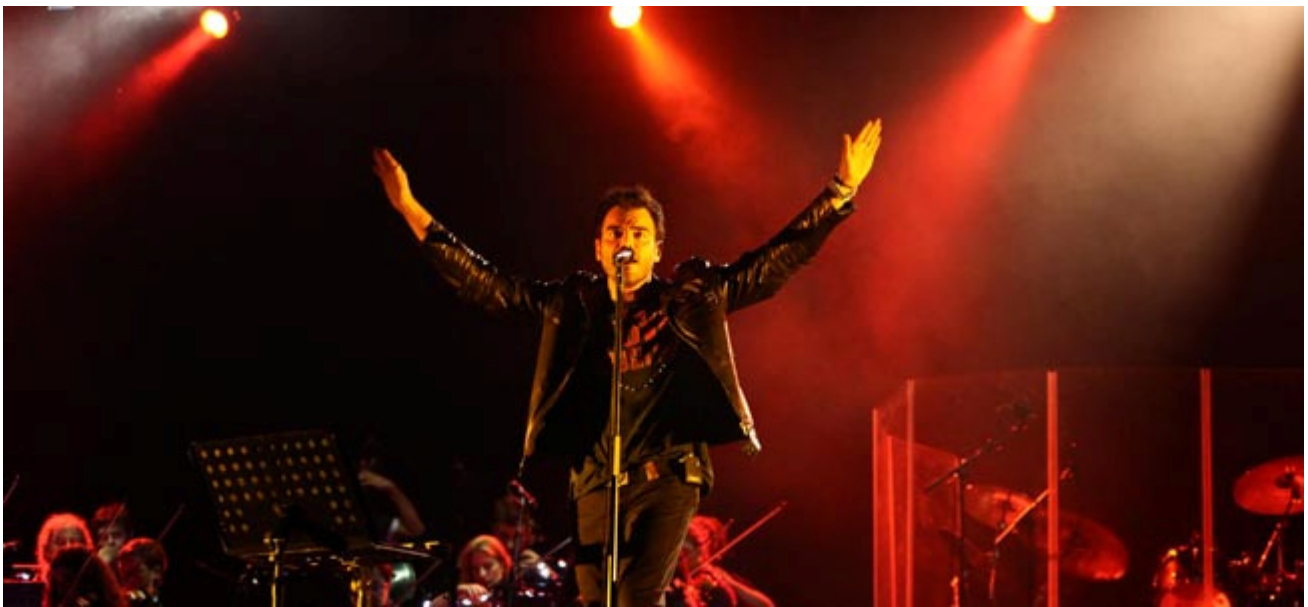

(red.) E' caduto dalla Vespa lunedì mattina e, nel pomeriggio, solo qualche ora più tardi dall'incidente, i primi dolori e quindi il ricovero in ospedale.

**Il cantante bresciano Francesco Renga è stato trattenuto** al Civile in osservazione dopo i disturbi avvertiti a seguito del sinistro che lo aveva coinvolto in mattinata.

**Fortunatamente il cantante non avrebbe riportato gravi conseguenze** dalla caduta in motorino avvenuta in città, pare per evitare un'auto che stava uscendo da una strada laterale. Dopo essere stato visitato e dimesso al Pronto soccorso del nosocomio cittadino, Renga ha fatto ritorno nella sua abitazione a Caionvico, ma poi, nel pomeriggio l'acuirsi di alcuni dolori lo ha riportato in ospedale.

**Trasferito con un'ambulanza di BresciaSoccorso l'artista** bresciano ha fatto ritorno al Civile attorno alle 17,30 dove, dopo ulteriori approfondimenti clinici, è stato disposto il ricovero in Ortopedia. Il cantante dovrebbe restare ricoverato ancora per un paio di giorni. Ha riportato la frattura composta del bacino e dovrà restare a riposo per un mese. Il reparto è "off limits" per i fans di Renga: è stato disposto infatti un stretto cordone di sicurezza intorno all'artista e alla stanza possono accedere solo i famigliari e pochissimi amici.